SCALA 1:200

A-A

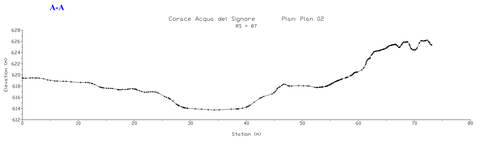

B-B

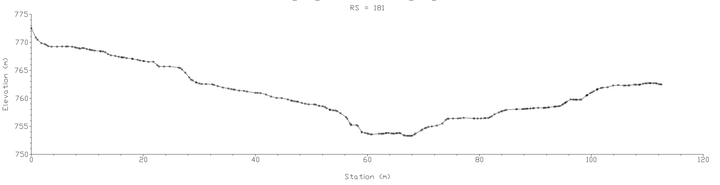

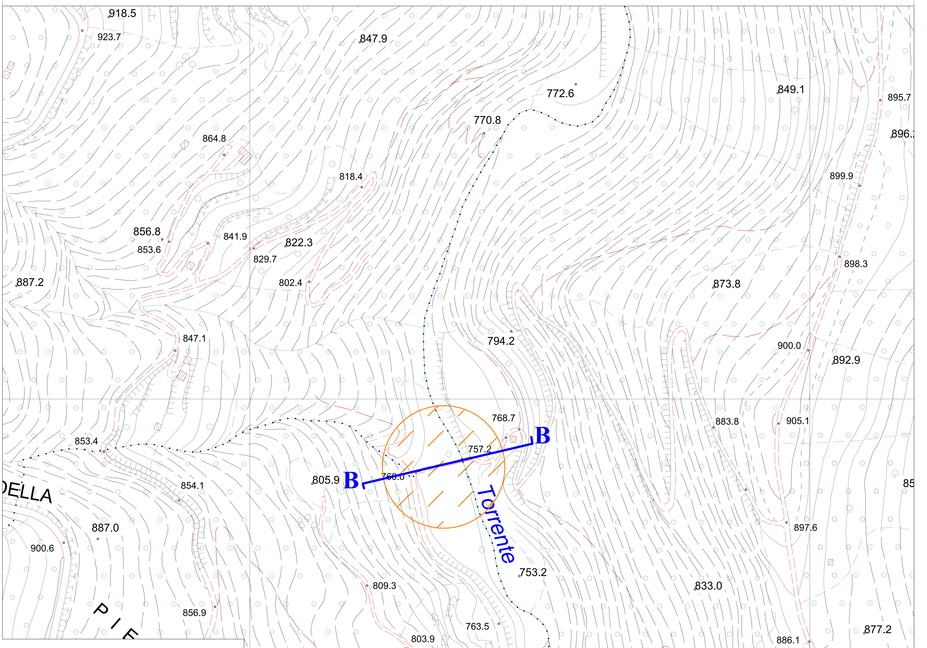

Comune di Cicala
(Provincia di Catanzaro)

MINISTERO DELL'INTERNO

DECRETO DEL DIPARTIMENTO PER GLI AFFARI INTERNI E TERRITORIALI DEL MINISTERO DELL'INTERNO DEL 23/02/2021

CONTRIBUTI PER L'AVVIO DEI PROGRAMMI DI OPERE PUBBLICHE DI MESSA IN SICUREZZA DEGLI EDIFICI E DEL TERRITORIO DI CUI ALL'ART. 1, COMMA 139 E SEGUENTE, LEGGE 145/2018

RIQUALIFICAZIONE IDRAULICA IDROGEOLOGICA DELLE AREE PROSSIME AI CORSI D'ACQUA

CUP: I48C20000010001

TAV. 14	PROGETTO ESECUTIVO	
Sig. R.U.P.: dott. L. ROMANO	TITOLO: PLANIMETRIA E SEZIONI AREA ESTESA ALL'INTORNO	SCALA: 1:5000
Il Sindaco: dott. A. FALVO	NOMINATIVI: Sig. MELDA / Sig. STELLA / Sig. FIORE / Sig. MASSA	DATA: FEBBRAIO 2023
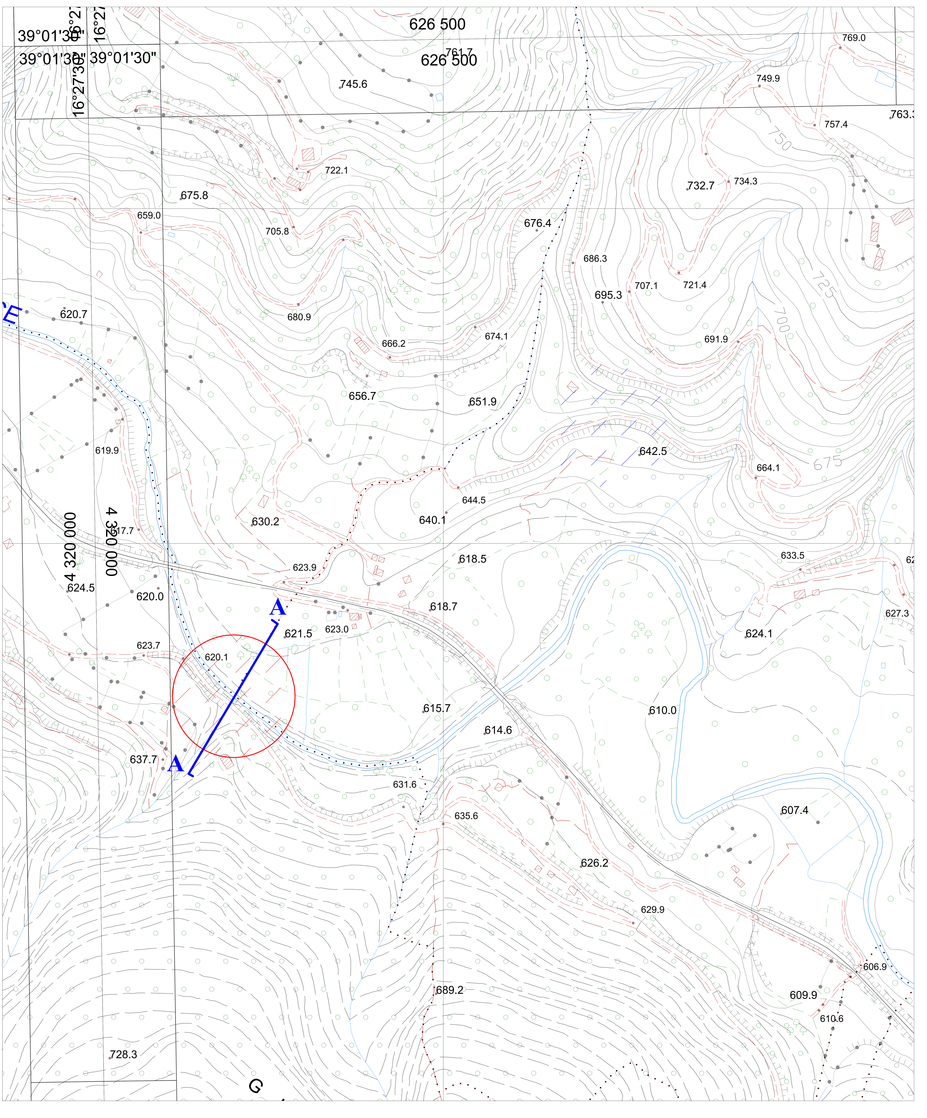
Intervento 1	Intervento 2	Intervento 3
Ponte F. Corace Loc. Acqua del Signore	Strada Acqua del Signore	Ponte Torrente Sant'Elia